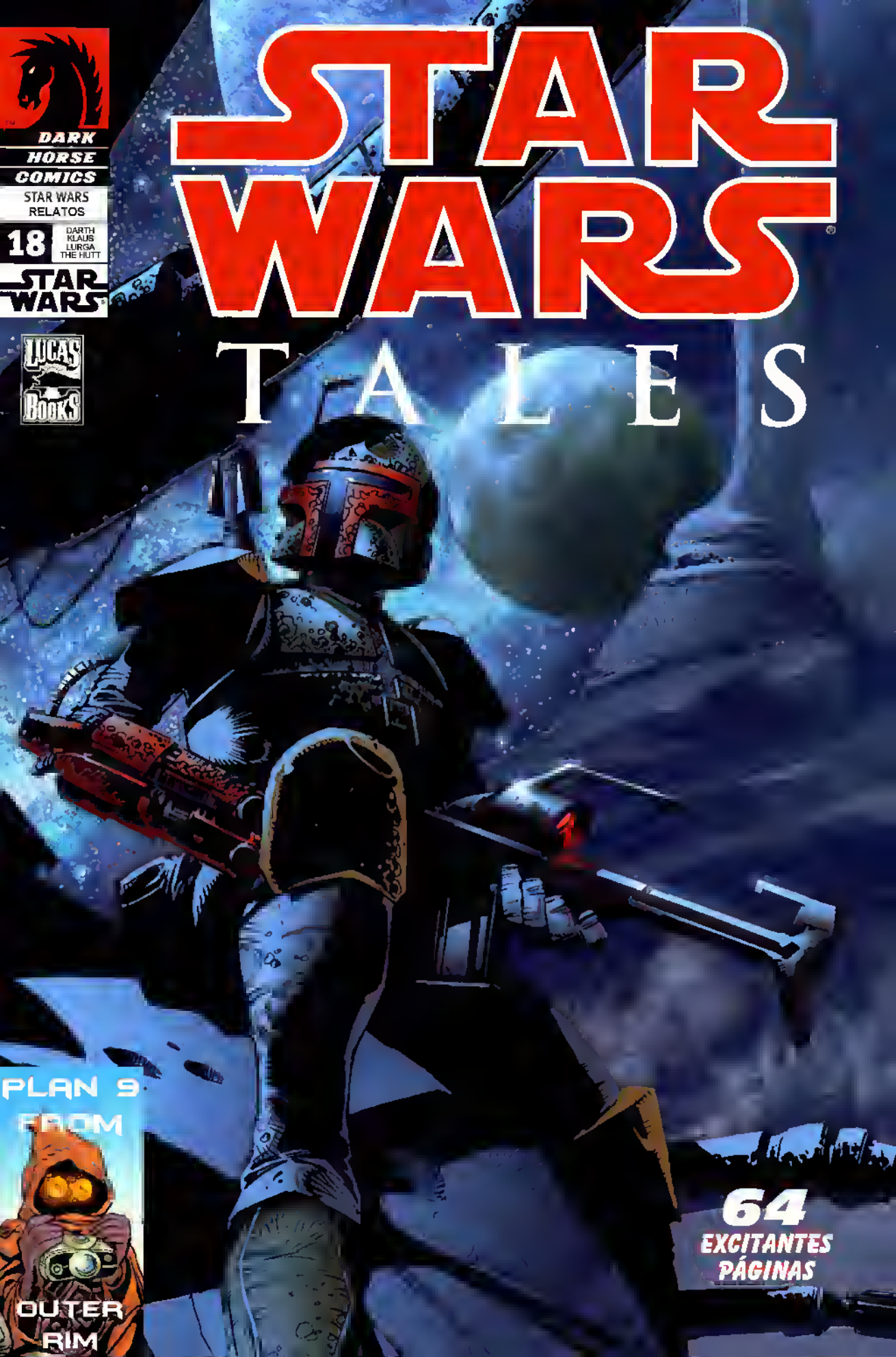
DARK HORSE COMICS
STAR WARS RELATOS
18
DARTH KLAUS LURGA THE HUTT
STAR WARS
LUCAS BOOKS
STAR WARS
TALES
PLAN 9 FROM OUTER RIM
64 EXCITANTES PÁGINAS

STAR WARS®

RELATOS

En este Número:

El Número Dos en la Galaxia
Guión – Henry Gilroy
Dibujo – Todd Demong
Color - Jim Campbell
Rótulos - Steve Dutro

Ajuste de Cuentas
Guión – Andy Diggle
Dibujo – Henry Flint
Color – Chris Blythe
Rótulos – Steve Dutro
Editor - Philip W. Simon

Siendo Boba Fett
Guión – Jason Hall
Lápices – Stewart McKenny
Tinta – John Wycough
Color - Dave Nestelle
Rótulos – Steve Dutro

El Camino del Guerrero
Guión - Peter Alilunas
Dibujo - Will Conrad
Rótulos - Michael Heisler
Editor - Jeremy Barlow

Renacidos
Guión – W. Haden Blackman
Lápices – Dub with Niko Henrichon
Tinta – Pierre-André Déry
Color - Phiz
Rótulos – Steve Dutro

Portada – Cam Kennedy

Traducido & Maquetado por
Darth Klaus & Lurga the Hutt

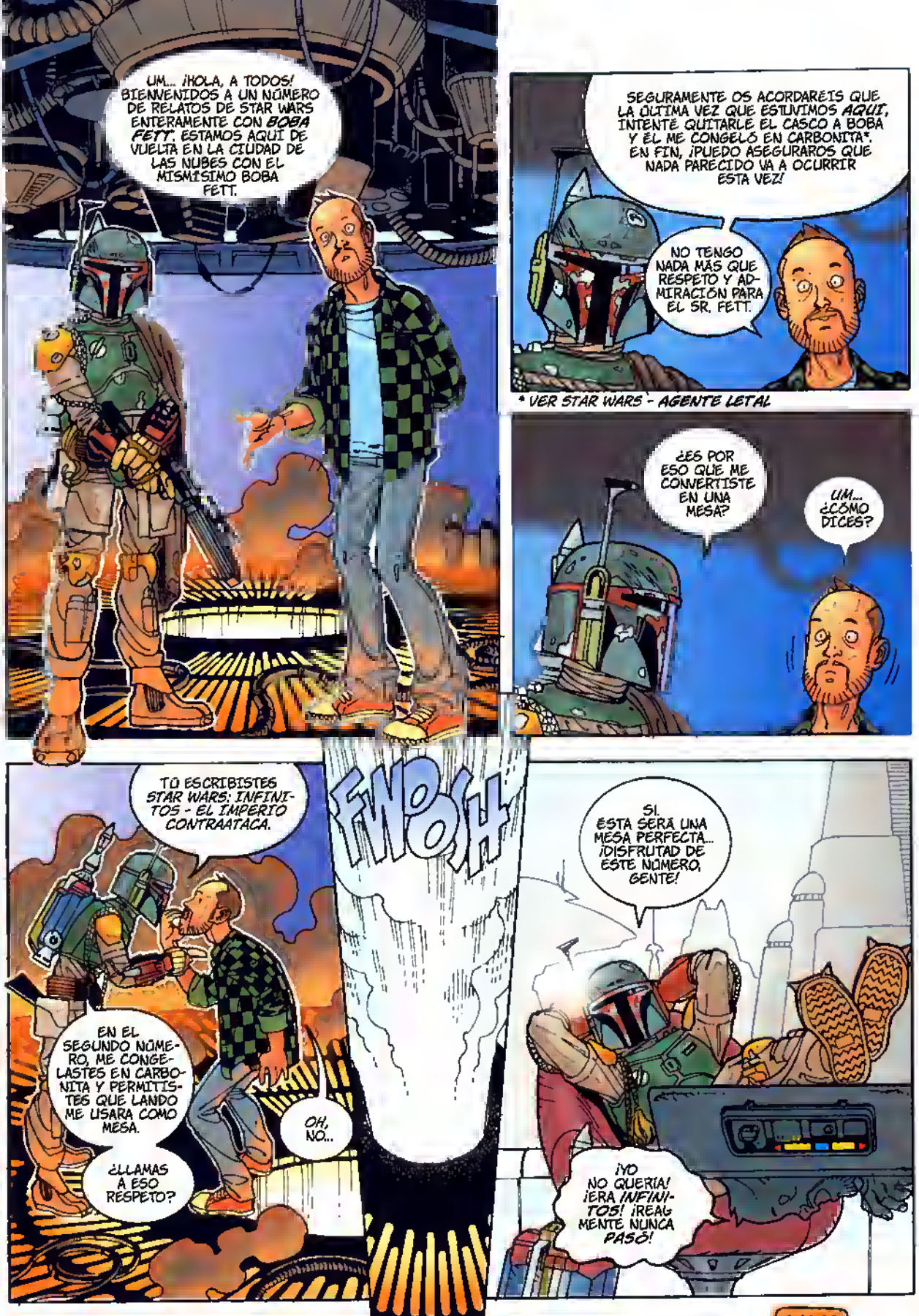

Art - Lucas Marangon
Colors - Jason Hvam
Letters - Steve Dutro

Please send questions and comments to:
Star Wars Tales c/o Dark Horse Comics,
10956 SE Main Street, Milwaukie, OR 97222
or e-mail at starwars@darkhorse.com

LUCAS & DAVE

El NÚMERO DOS en la GALAXIA

NO HAY UNA MEJOR OPORTUNIDAD PARA SALDAR TUS CUENTAS PENDIENTES CON BOBA FETT.
<INCLUSO DESARMADO, NO ES FÁCIL DE VENCER>.
ESTOY DE ACUERDO. FETT ES FETT.
SIN SUS DARDOS RODILLA QUE UTILIZA PARA CEBAR SIN PIEDAD.
O SIN SUS PROYECTORES IGNÍFUGOS QUE USA DE FORMA TAN RELAJADA PARA MARCARNOS CON DESHONOR.
Y TAMPOCO TIENE SUS MISILES DEL JETPACK PARA REVENTAR DESPIADADAMENTE A NUESTROS COMPAÑEROS.
EN PIEZAS.
SIN SU ARMADURA NI SUS ARMAS, FETT NO ES MEJOR QUE TÚ O YO.
<TAL VEZ. TIENES UNA REPUTACIÓN IMPECABLE, RISSO NU. CAZAS EN EN LOS SISTEMAS DEL NÚCLEO SOLO POR DETRÁS DE FETT.>
<¿QUÉ TIENES TÚ CONTRA FETT?>
AL IGUAL QUE LOS DEMÁS, FORJARÉ MI LEYENDA CON SU MUERTE.
¿QUIÉN EN LA GALAXIA REHUSARÍA CONTRATAR A LA PERSONA QUE VENCIÓ A BOBA FETT?
Y TÚ LO HAS DICHO. ÉL ES EL NÚMERO UNO. Y YO QUIERO SER EL NÚMERO UNO.

NOSOTROS LE MANTENDREMOS ALEJADO DE SU ARMADURA. VOSOTROS LLEVADLE HASTA EL EXTERIOR.
?
CLOMP
DAME TU TUNICA.
FOOM
WOOSH
VTOW
VTOW
¡MUÉSTRATE, FETT!
¡SÓLO ES UNA CHICA!
¿DÓNDE ESTÁ?
¡NO PUEDO ESPERAR A MATARLE!

ME ALEGRA VERTE, TOOSOG.
TZT
ANGH!
ESPECIALMENTE, DESDE LO QUE PASÓ CON TU OJO.
TZZT
Y NADIE COMO PARA ACOMPAÑARLE, COMO LOS BITHIANOS, EH, EERMIK
¡MALDITO SEAS!
VTOW
VTOW
¡PARAD DE DISPARAR!
KA-WHOOM

¡NO DESCANSARÉ HASTA QUE MI HONOR SEA RESTABLECIDO! ¡CON TU MUERTE MIS CICATRICES SERÁN MI GLORIA!
¿TUS ÚLTIMAS PALABRAS PARA MÍ?
SÍ... TE DEVUELVO TU CUCHILLO.
¡¿NAGYAN?! ¡SOY RISSO! ¿QUÉ FUERON ESOS DISPAROS?!
¿HA MUERTO FETT?
TODAVÍA NO...
...ESCORIA CORELIANA.
NO ERES MEJOR QUE YO, CLON. Y HOY TE LO DEMOSTRARÉ.
VÉTE O MORIRÁS.

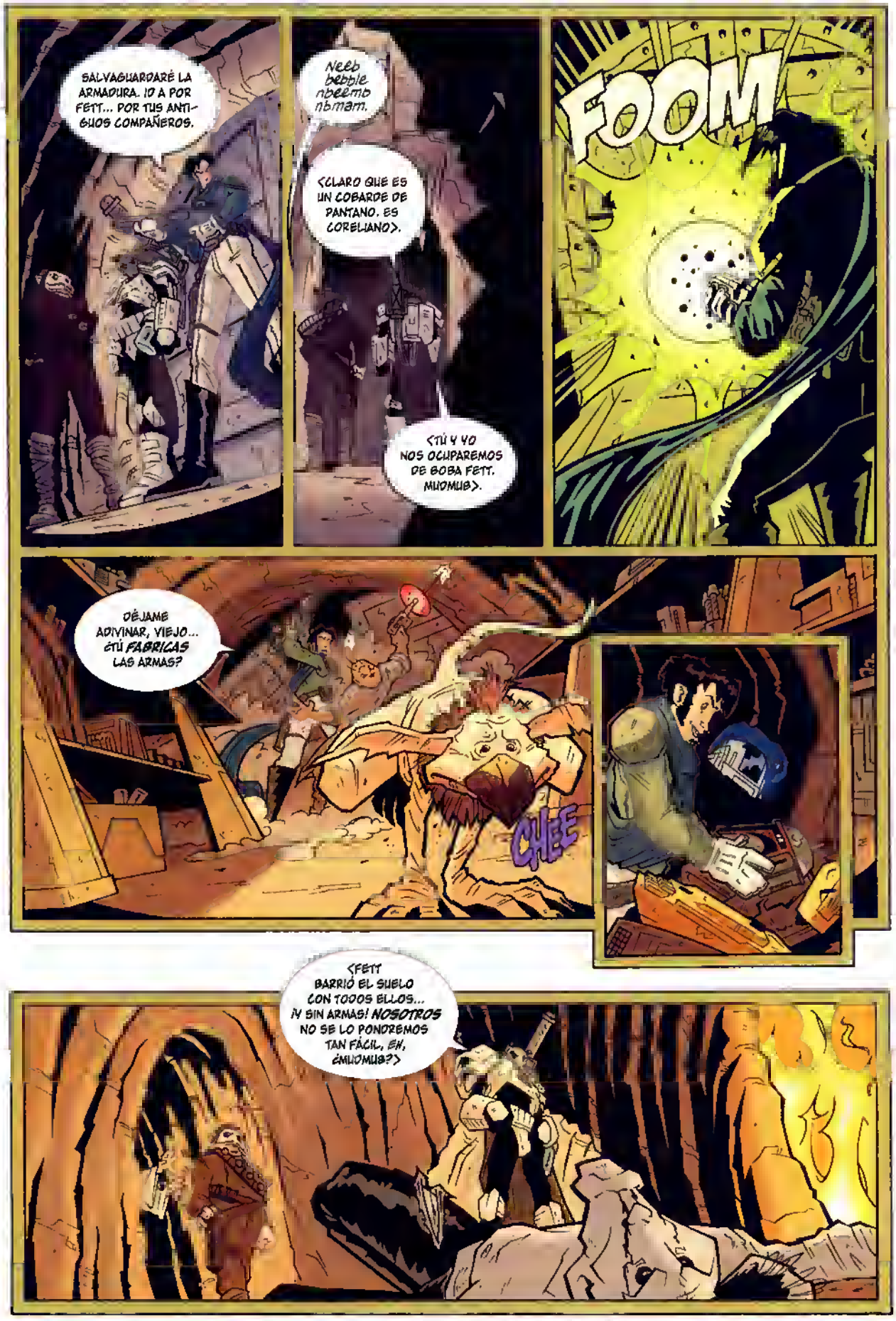
SALVAGUARDARÉ LA ARMADURA. IRÉ A POR FETT... POR TUS ANTIGUOS COMPAÑEROS.
Neeb bebble nbeemb nbmam.
<CLARO QUE ES UN COBARDE DE PANTANO. ES CORELIANO>.
<TÚ Y YO NOS OCUPAREMOS DE BOBA FETT. MUOMUB>.
FOOM
DÉJAME ADIVINAR, VIEJO... ¿TÚ FABRICAS LAS ARMAS?
CHEE
<FETT BARRIÓ EL SUELO CON TODOS ELLOS... ¡Y SIN ARMAS! NOSOTROS NO SE LO PONDREMOS TAN FÁCIL, EH, ¿MUOMUB?>

¡FETT!
¡HNPH!
ESO SUENA COMO TU NUEVO SOCIO.
¡MMM MMMPH!
BEEP
BEEP
BEEP
¡ASÍ QUE ACEPTAS QUE NO HAY ESCAPATORIA, ¡BIEN! ¡AHORA ARREGLAREMOS LO DE LA MUERTE DE MI ANTIGUO SOCIO!
FWOOM
¡¿FETT?!
FISH

KAWHOOM!
NADIE PUEDE SOBREVIVIR A ESO.
HAY UN NUEVO NÚMERO UNO EN LA GALAXIA.
EEEECH!
DAME TU BLÁSTER.
Y-YO NO SABÍA NADA DE ESTO, AMO. ¿PUEDE CREERME?
ESTAS COSAS NO SE CALLAN NUNCA.
SQUEEE!

¿DÓNDE ESTÁN AHORA MIS COSAS?
YA NO ESTÁN... AMO FETT.
LAS HA COGIDO TODAS EL CORELIANO.
EN LOS ARCHIVOS YA SOLO QUEDA... LA VIEJA ARMADURA.
ÉSTE ES MI SITIO
ME EQUIVOQUÉ. LO SIENTO, FETT.
¡UN BOTELLA GRATIS DE MI MEJOR CERVEZA CORELIANA, SEÑOR FETT!
AL FIN... ¡EL NÚMERO UNO!
TÚ DEBES SER BOBA FETT...
¿QUIÉN LO PREGUNTA?

THWAK
FWUMP
SNAPT
CRUNCH
T-TÚ GANAS, FETT. H-HAZLO RÁPIDO...
TE QUIERO VIVO, RISSO...
... PARA QUE RECUERDES A LA GALAXIA QUIÉN ES EL NÚMERO UNO.
CREO QUE ESO ME VUELVE A CONVERTIR EN EL NÚMERO DOS... OTRA VEZ.
FIN

LA CORTE DE DREX, INCONTESTABLE SEÑOR DEL CRIMEN DEL SISTEMA GALLAPRAXIS...
¡FETT! ¿Sabes ya algo sobre FELEEN BANTILLIAN...?
ESTOY CERCA. SÉ QUE SE ENCUENTRA OCULTO EN EL SISTEMA VORNAX.
PRIMERO MIS HONORARIOS— CINCUENTA MIL. NO NEGOCIABLES.
¡Lo que quieras, cazarrecompensas! Sólo tráelo delante de mi presencia, ¡vivo o muerto!
Ésa roña pulgosa mató a mi hijo--
AHORRAME LA TRISTE HISTORIA, DREX.
LA VENGANZA NO ME INTERESA...
LOS AJUSTES DE CUENTAS NO SON RENTABLES.
¡AJUSTE DE CUENTAS

UNA PLANTA ABANDONADA DROIDE EN LAS TIERRAS YERMAS DE VORNAX...
¡FELEEN BANTILLIAN! ¡TIENES UNA OPORTUNIDAD PARA VIVIR!
VAYA. EL INFAME BOBA FETT. NO PIERDES EL TIEMPO, ¿VERDAD?
¡ESTO VA A SER MÁS FÁCIL DE LO QUE PENSABA!
SIN CHARLAS. DREX TE QUIERE.
TE EQUIVOCAS, CAZA RECOMPENSAS. DREX ES MI PADRE, ¡Y TE QUIERE A TI!
MATASTES A MI HERMANO GAYRON SIL... ¡Y VAMOS A HACERTELO PAGAR!
NUNCA APRENDÉIS.
BZAM

ESO NO FUNCIONA, FETT. ESTE ESCUDO DEFLECTOR LO HE RAPIÑADO DE UN VIEJO DROIDE DESTRUCTOR.
Y AHORA... ¡SABOREA LA VENGANZA DE DREX!
¡TANG
¡POW!
BDEEP
EL TECHO SE CIERRA. ¡ATRAPÁNDOME DENTRO!
MATAR... FETT...
MATAR... FETT...
¿ASÍ QUE LO QUE TIENES PENSADO PARA MÍ ES MUERTE POR DROIDE, BANTILIAN...?
BZAM
BZAM
¡PIÉNSATELO DE NUEVO!
WOOSH
BZAM
¡NO HAY ESCAPATORIA, CAZA RECOMPENSAS! ¡TUS ARMAS NO TE SALVARÁN!
DROIDE DE GUERRA. ¡DESTRÚYELE!

Objetivo: ¡Boba Fett! ¡FIJADO!
POOM!
FOAMM
¡AAGH!
KRUMP
EL JETPACK ESTA INUTILIZADO... LOS DROIDES SE ACERCAN...
KRAK
¡HAGAN SITIO!
BZAM
SKRHNNG

¡HORA DE ACABAR CON ESTO—!
BZZZ
FA DOOM
¡NO!
¡DROIDES! ¡DESPEDAZADLO!
BOEEP BOEEP BOEEP
PFAMM
ZZZWIPP

TU RECOMPENSA DECIA VIVO O MUERTO, BANTILLIAN...
...¡SERÁ MUERTO!
BZAM
¡CON TODOS TUS BONITOS JUGUETES, Y EL GRAN BOBA FETT FALLA EN DARME!
¡JA! ¡HAS FALLADO!
NO TE APUNTABA A TI, BANTILLIAN...
...APUNTABA AL TANQUE DE GASOLINA DE MÁQUINAS.
¡GASOLINA ALTAMENTE INFLAMABLE!
FWOOOOSH

¡AAAH! ¡AAAH! ¡QUITÁD-MELO!
¡ME QUEE-EEEEMO!
¡QUEEMO!
SPLOOSH
¡GAH! ¡N-NO SÉ... NADAR--!
¡D-DROIDES! ¡A-AYUDÁD-ME--!
ZUT
FZZT
SPK
KLUNK
KLONNG
NO ERAS MÁS LISTO QUE TU HERMANO.

LA CORTE DE DREX.
¡E-EETT! ¿C-Cómo has podido...?
E-Está todo aquí, caza recompensas.
ENTONCES ESTO ES TUYO.
Y DE REGALO UN PEQUEÑO EXTRA.
¡N-NO! ¡Mi amado FELEEN..!
¡SEÑOR! ¡H-Hay algo en su boca!
¿SORPRENDIDO DE VERME, DREX? NO PUEDO IMAGINAR LA RAZÓN.
ACORDAMOS CINCUENTA MIL. Y YO SIEMPRE CONSIGO MI OBJETIVO.
UN DETONADOR TERMAL.
DEBISTES ESCUCHARME CUANDO TE DÍ LA OPORTUNIDAD, DREX.
¡LOS AJUSTES DE CUENTAS NO SON RENTABLES!
FIN

LA VIDA DE UN CAZARRECOMPENSAS NO SON TODO BAILARINAS GO-GO ZELTRON Y CHICAS ESCLAVAS TWI'LEK -- NI MUCHO MENOS.
Y AÚN MENOS PARA BOBA FETT -- EL MÁS FAMOSO CAZARRECOMPENSAS DE LA GALAXIA.
SIENDO
BOBA FETT

ES UNA EXISTENCIA SOLITARIA Y AISLADA, DESPROVISTA DE ATADURAS EMOCIONALES --
-- MÁS PARECIDA A LA VIDA DE UN JEDI --

-- ANTES DE QUE SU ESPECIE FUERA EXTINGUIDA.

Y LA IRONÍA DE LA COMPARACIÓN NO SE LE ESCAPA A FETT --
-- PUESTO QUE ES MÁS QUE CONSCIENTE QUE FUE UN JEDI, EL QUE LE ARREBATÓ LA ÚNICA COSA QUE CONOCÍA Y QUERÍA...

...SU PADRE.

DE NIÑO, VER EL ROSTRO DE SU PADRE, COMO LA PRIMERA COSA POR LA MAÑANA Y LO ÚLTIMO POR LA NOCHE, ERA ALGO QUE LE ALEGRABA LA VIDA.
CHINK
THAP
PERO AHORA SIMPLEMENTE LE RECUERDA CONSTANTE-MENTE QUE SU PADRE ESTA MUERTO --
CLICK
-- QUE FUERON LOS JEDI LOS QUE MATARON A JANGO ENFRENTE DE SUS OJOS --
YANK
-- Y CADA VEZ QUE BOBA SE MIRA AL ESPEJO ---
-- EL ROSTRO DE SU PADRE LE DEVUELVE LA MIRADA.

VEAMOS QUE TENEMOS HOY DE MENÚ.
YA ESTOY HARTO DE WOOKIES ESCLAVOS FUGITIVOS.
LOS DESERTORES IMPERIALES DE ALTO RANGO SIEMPRE DEJAN UN BOTÍN IMPORTANTE, PERO NO QUIERO QUE EL IMPERIO PIENSE QUE ME DEDICO EN EXCLUSIVA A ELLOS.
"BENDU FRY", ¿EH? FÍJATE EN ESE LAMENTO... BUSCADO POR SOL NEGRO... SON LENTOS A LA HORA DE PAGAR, PERO PAGAN BIEN...
Y VIVO O MUERTO SUENA MUY BIEN.
ADJUDICADO.

DECIDME SI OS SABÉIS ESTE, SEÑORITAS.
UN EWOK Y UN GUNGAN ENTRAN EN UN BAR...
¿QUÉ ES UN GUNGAN?
¿QUÉ ES UN EWOK?
... Y EL CAMARERO DICE ··
¡BOBA FETT!
BENDU FRY. SOL NEGRO TE BUSCA POR ··

¡FLIKT!

CORRER ES INÚTIL.
¡ESPERA! ¡NO DISPARES! ¡NO DISPARES! ¡TENGO ALGO MEJOR QUE OFRECERTE!

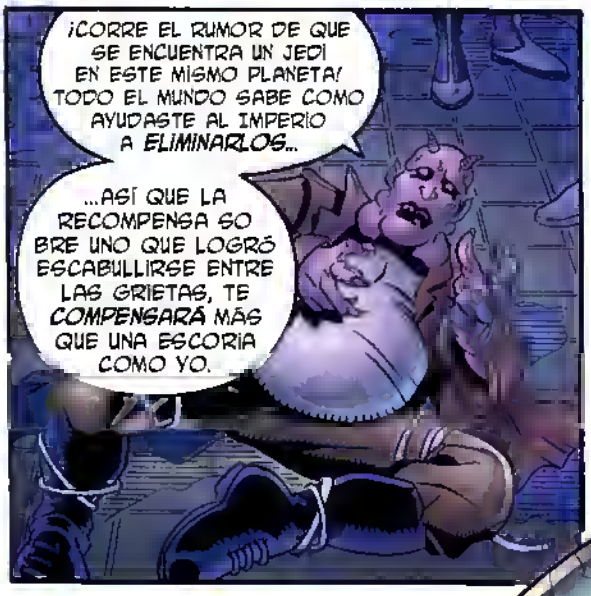
¡CORRE EL RUMOR DE QUE SE ENCUENTRA UN JEDI EN ESTE MISMO PLANETA! TODO EL MUNDO SABE COMO AYUDASTE AL IMPERIO A ELIMINARLOS...
...ASÍ QUE LA RECOMPENSA SOBRE UNO QUE LOGRÓ ESCABULLIRSE ENTRE LAS GRIETAS, TE COMPENSARÁ MÁS QUE UNA ESCORIA COMO YO.

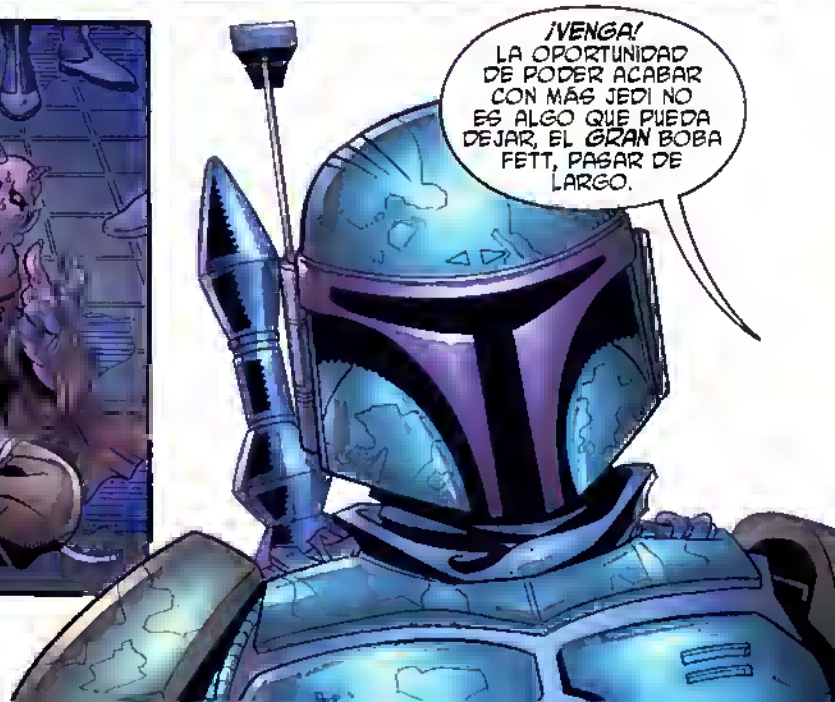
¡VENGA! LA OPORTUNIDAD DE PODER ACABAR CON MÁS JEDI NO ES ALGO QUE PUEDA DEJAR, EL GRAN BOBA FETT, PASAR DE LARGO.

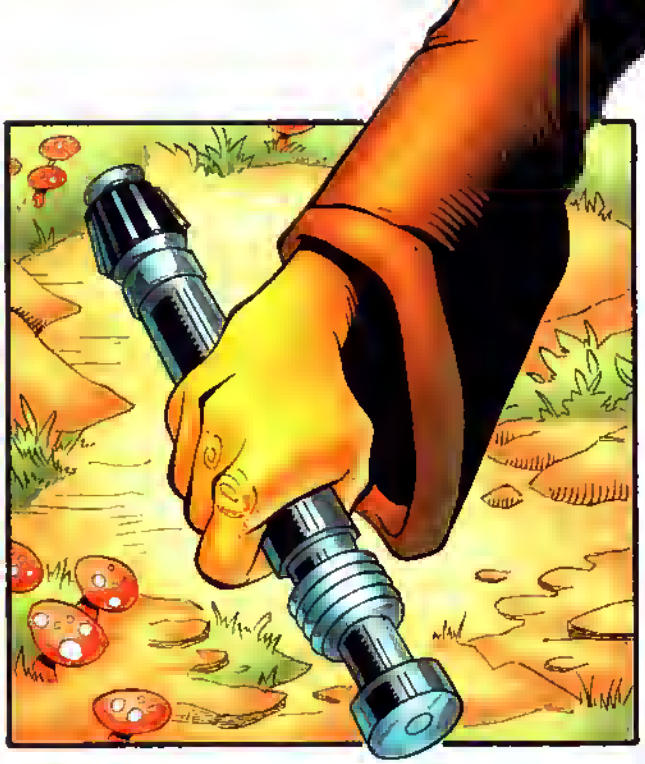

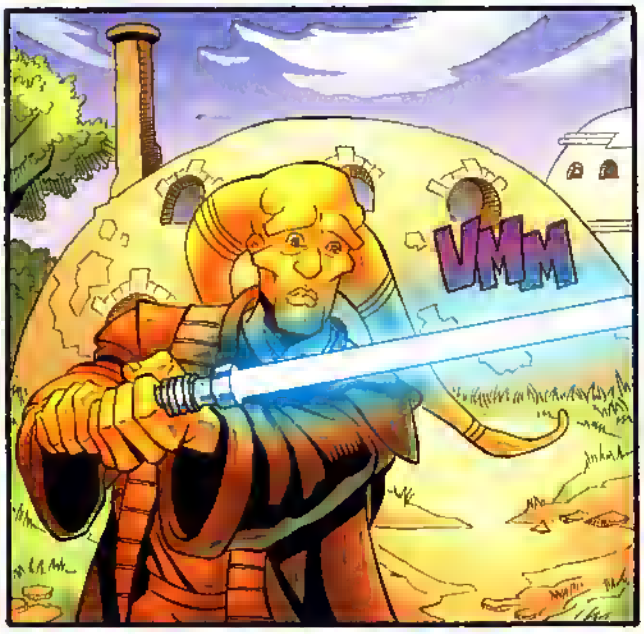
VMM

BTEW

BTEW
BTEW
BTEW

BAA ROOM
BTEW BTEW
THOOM!
WWWWW!

FWOOSH!!
KER-ASHHH
¡MI CASA!

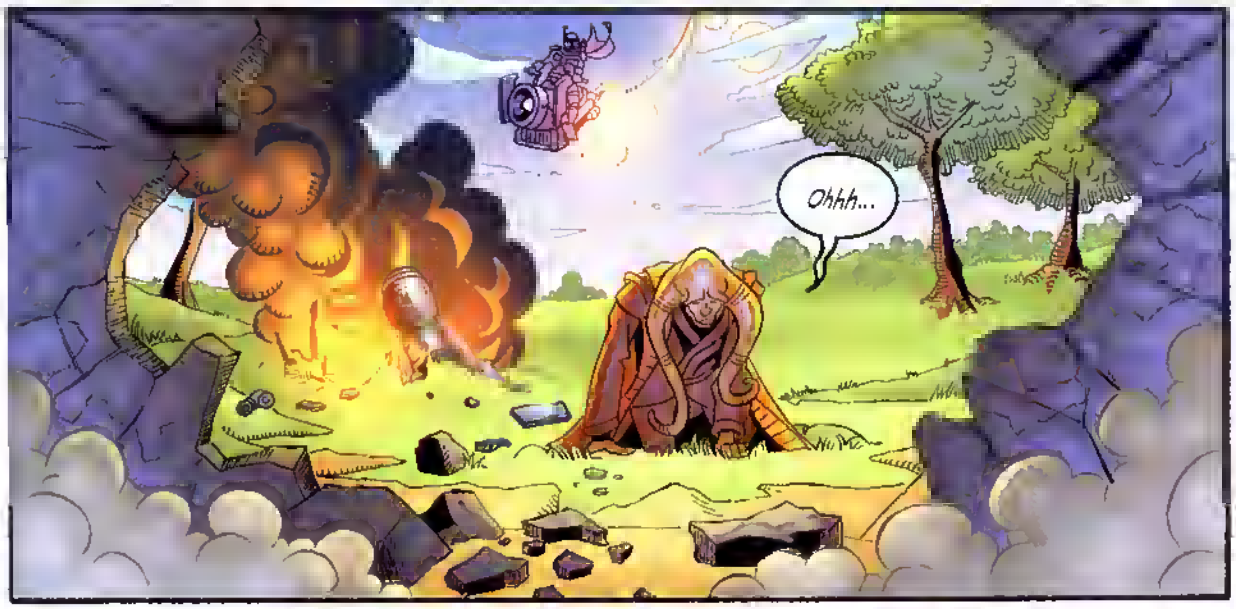
Ohhh...

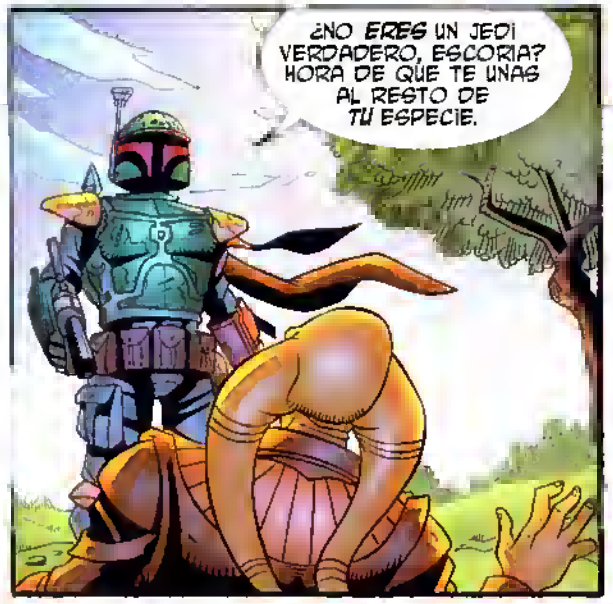
¿NO ERES UN JEDI VERDADERO, ESCORIA? HORA DE QUE TE UNAS AL RESTO DE TU ESPECIE.

¿MI ESPECIE?
¡ESPERA! ¡NO DISPARES! ¡NO DISPARES!
¡NO SOY UN JEDI! APENAS PUEDO AGITAR EL SABLE-LUZ SIN CORTARME EL BRAZO.

PERTENECIÓ A MI PADRE -- DESCUBRÍ QUE FUE UN JEDI CAÍDO EN LA BATALLA DE GEONOSIS HACE AÑOS... PERO NUNCA LE CONOCÍ.
PROBABLEMENTE NI SIQUIERA CONOCÍA DE [illegible] CIA

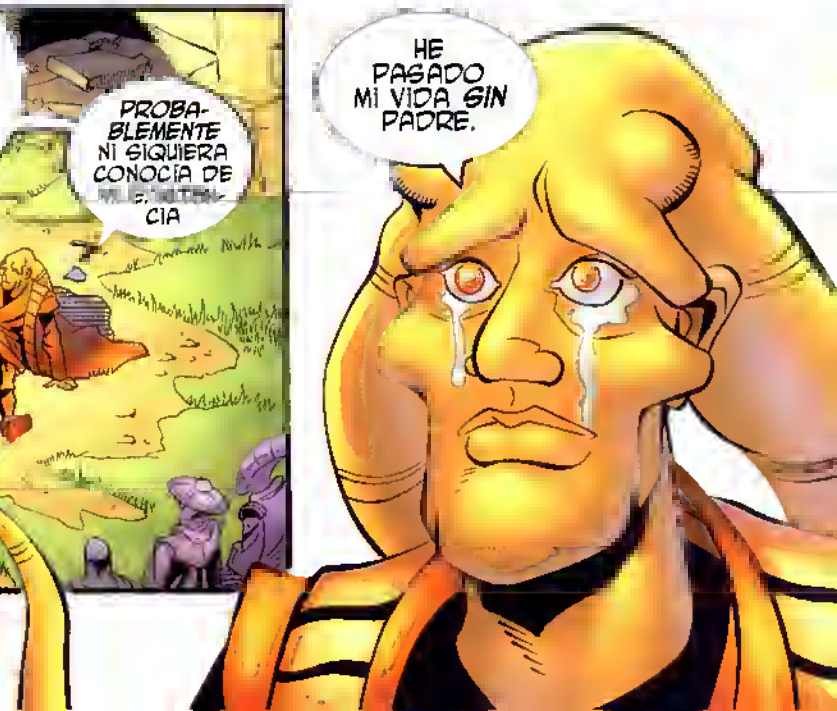
HE PASADO MI VIDA SIN PADRE.

PERO SUPONGO QUE NO HAY RAZÓN ALGUNA PARA ESPERAR QUE ALGUIEN COMETO LO PUEDA ENTENDER.
¿PADRE?
AHORA TENGO MI PROPIO HIJO...
¿TAMBIÉN QUIERES HACERLE VIVIR UNA VIDA SIN PADRE?
O SUPONGO QUE TAN SOLO NOS MATARÁS A AMBOS.

ASÍ QUE EL TIPO ME DICE -- ¿TIENES UN *WOOKIE* EN EL BOLSILLO O ES QUE TE ALEGRAS DE VER...

¿...ME?

¡BOBA-CIELO! ¿ENCONTRASTE AL JEDI?

OLVIDÉ MENCIONARTE QUE TE BUSCAN *VIVO O MUERTO*.

ZAP

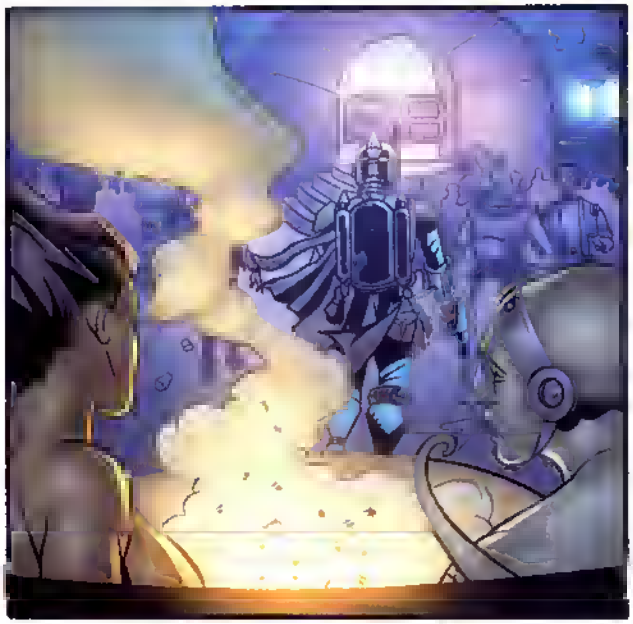

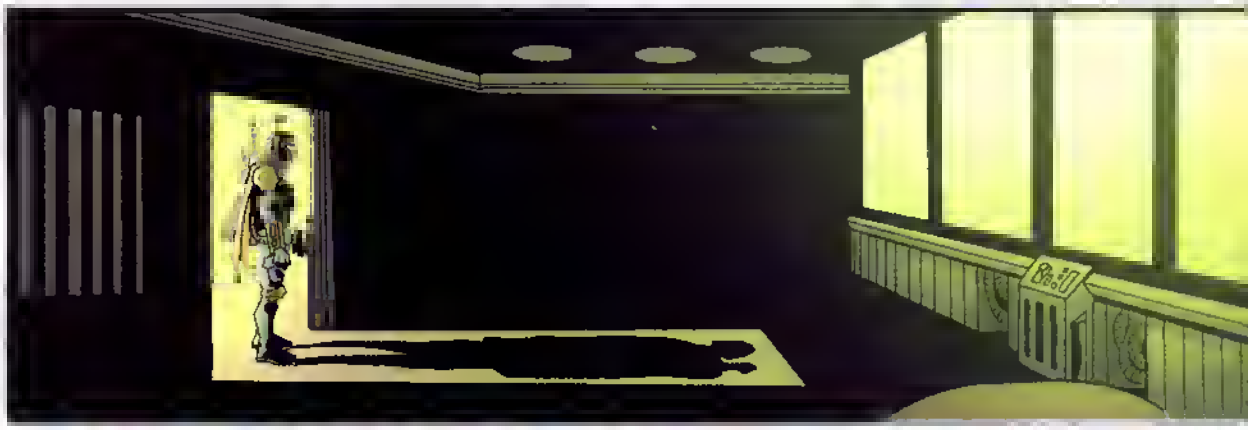

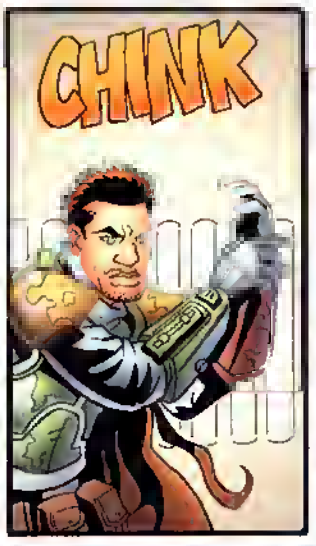

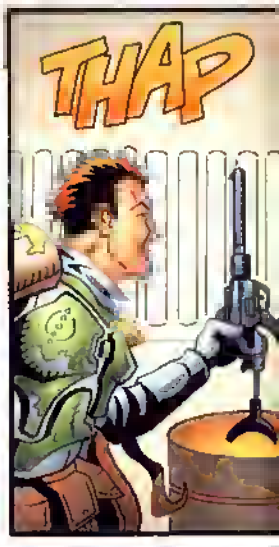

FIN

EL PLANETA KUAT. UN AÑO ANTES DE LA BATALLA DE GEONOSIS.
DEBO SER VALIENTE.
DEBO PERMANECER CENTRADO.
LIBERA TUS MIEDOS. NO TE OFRECEN MÁS QUE FRACASO Y VACILACIÓN.
GUIA A TUS ENEMIGOS HACIA TI. CREA SEGURIDAD. APLACA SUS SENTIDOS.
¡AYUDA! ¡NECESITO AYUDA! MI PADRE...
POR FAVOR... NECESITO VUESTRA AYUDA.
El CAMINO del GUERRERO

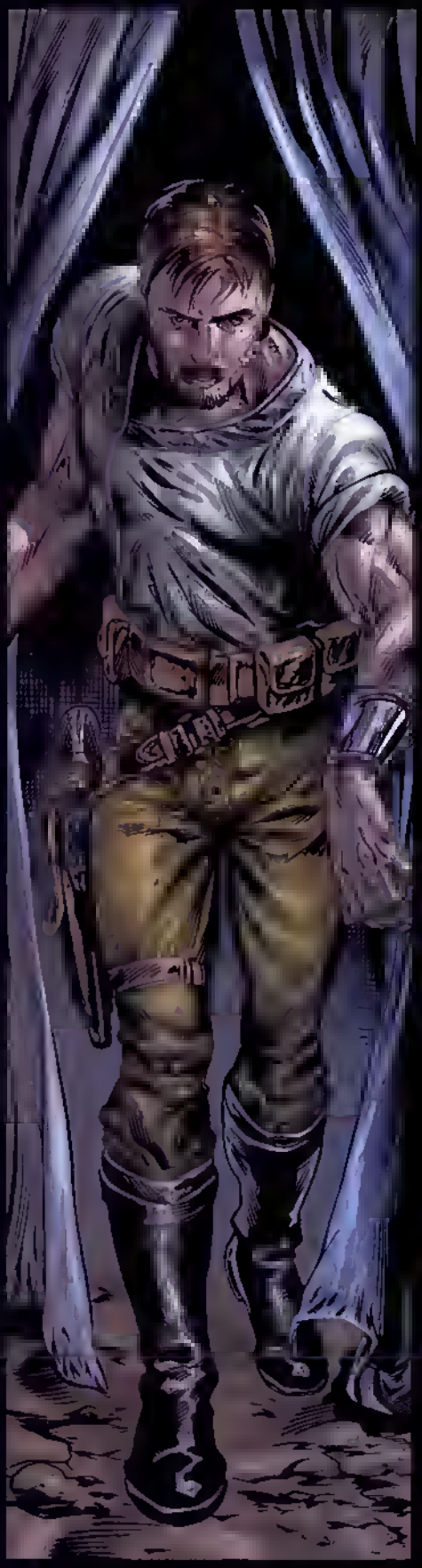

¿QUÉ ES ESTO? ¿QUIÉN HA DEJADO ENTRAR A ESTE *VAGABUNDO*?

¿QUIÉN ERES?

ESCUCHA, VAGABUNDO, ESTO NO ES UN *ORFANATO* O UN *CAMPAMENTO DE VERANO*. DÍME QUE TE HA TRAIDO AQUÍ O TE MANDO DE VUELTA AL BOSQUE.

UN GUERRERO DEBE *PERMANECER CENTRADO, ALERTA, Y PREPARADO* PARA CUALQUIER COSA. NO DEBE PERMITIR QUE NADA LE DISTRAIGA DE SU MISIÓN.

MI PADRE...

¿SÍ? ¿QUIEN ES?

COMO SI LA BATALLA NUNCA SE HUBIESE LUCHADO. COMPLETA EL ATAQUE EN TU CABEZA. CADA PARTE HASTA SU CONCLUSIÓN.

¿QUIÉN TE ENVÍA?

...YA VIENE.

¡ES UNA TRAMPA! ¡CORRED!
CONFÍA COMPLETAMENTE EN TU ATAQUE. NO DUDES, NO DEJES DE PENSAR. COMPLETA TU ESTRATEGIA.
ESTO LO QUE TIENES QUE HACER, BOBA.
¡NO DEJÉIS QUE EL VAGABUNDO ESCAPE!
¡LE TENGO!
BOOM
BOOM
LA LLEGADA DEL GUERRERO DEBE SER RÁPIDA Y SILENCIOSA...

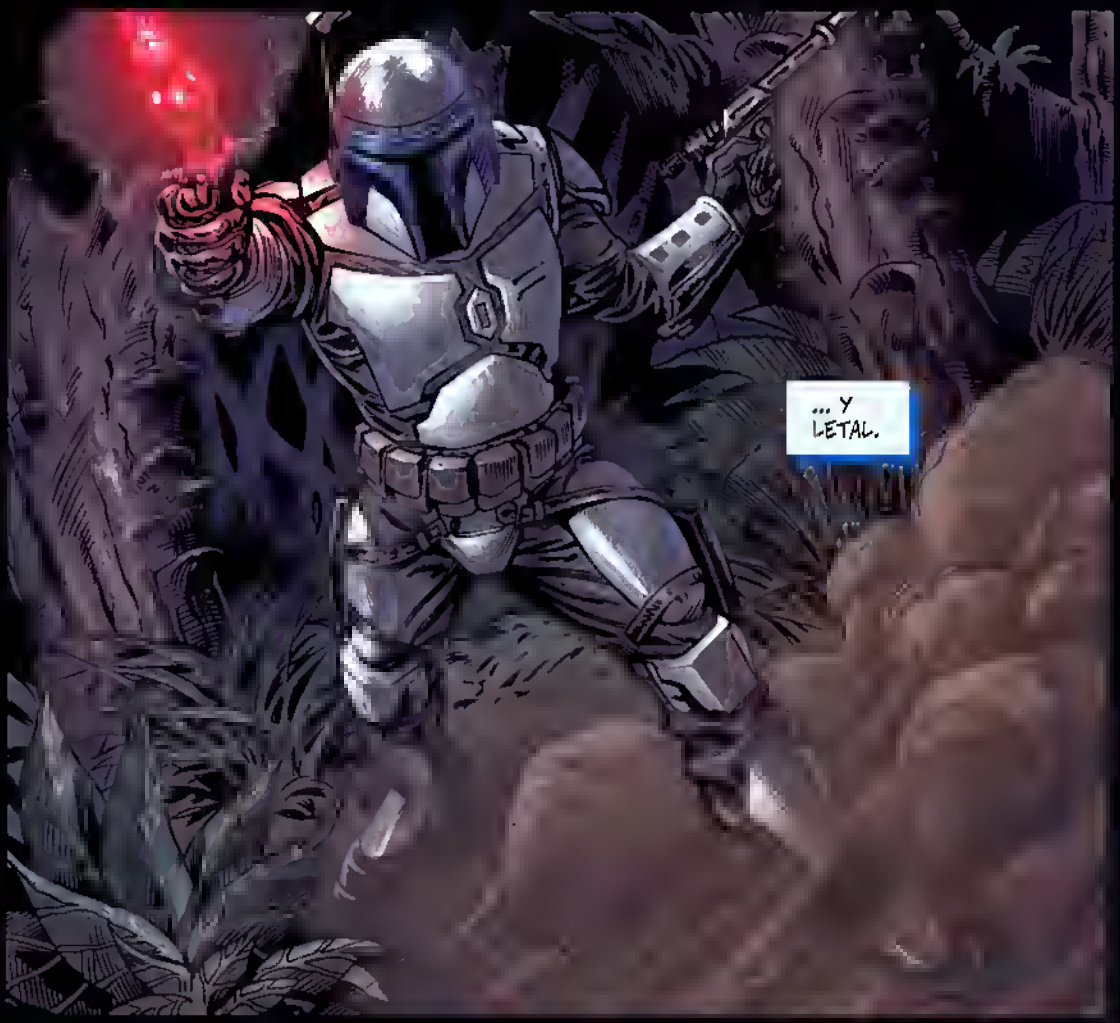
... Y LETAL.

EL GRAN JANGO FETT, AQUÍ MISMO EN KUAT -- ¿HAS VENIDO HASTA AQUÍ PARA MORIR, CAZA RECOMPENSAS?
CUÍDATE DE LAS DISTRACCIONES. TAN SOLO TE OFRECEN SORPRESAS -- Y FRACASO.
SHUNK!

AAAHHHHHHHHG!

PIENSA COMO LO HARÍAN TUS ENEMIGOS -- IMAGÍNATE LO QUE HARÍAS EN SU LUGAR. MUÉVETE COMO LO HARÍAN ELLOS.
BDB
UNO DE LOS HOMBRES DEBE --
NO TE MUEVAS VAGABUNDO.

ESTATE QUIETO. NO ME IMPORTA LO QUE LE GUSTA.
NO LE VA A GUSTAR
HAS SIDO UN ESTÚPIDO AL VENIR AQUÍ, CHICO. ¿QUÉ ES LO QUE ME ESTÁ CAZANDO AHÍ FUERA?
ENCUENTRA LAS DEBILIDADES DE TU ENEMIGO. DESTRÚYELE CON SUS PROPIOS MIEDOS.
JANGO FETT.
CUANDO TENGAS LA VENTAJA, DEBES ROMPER A TU ENEMIGO. NO DEBES PERMITIR A SU ESPÍRITU RECUPERARSE.
MI PADRE.

NOS ENCONTRARÁ... NO ESTAMOS A SALVO... TENEMOS QUE SALIR DE AQUÍ...
NO ES TAN DURO COMO DICEN. TAN SÓLO ES UN HOMBRE, COMO NOSOTROS.
¿TE HAN CONTRATADO LOS AVARICIOSOS BARONES DE CIUDAD KUAT, VERDAD? TIENE SU MARCA POR TODAS PARTES -- ENVIARNOS UN CAZARRECOMPENSAS PARA ELIMINARNOS, PARA DESTRUIR NUESTROS LOGROS.
NUESTRO PUEBLO ESTA ESCLAVIZADO, ¿SABES CUANTOS HOMBRES ESTÁN DISPUESTOS A MORIR POR SU LIBERTAD?
¿ANTES O DESPUES DE HOY?
OH. NO...
KRA-KOOM!
CADA MOVIMIENTO DEBE REALIZARSE COMO SI FUERA EL ÚLTIMO. CADA ATAQUE, AFILADO EN SU FINALIDAD.
¿QU--?
YA VIENE.

¿CREES QUE PUEDES LLEGAR DE REPENTE Y DESTRUIR TODO EN LO QUE HEMOS TRABAJADO? NUESTROS PUEBLOS, NUESTRAS FAMILIAS ESTÁN SIENDO ELIMINADAS. HAY VIDA EN ESTE PLANETA, FUERA DE LAS FÁBRICAS...
NUESTROS HIJOS TAN SOLO CRECEN PARA ENFRENTARSE A TRABAJO INTERMINABLE DENTRO DE ESTAS PAREDES. ¿NO SE MERECEN ACASO UNA OPORTUNIDAD DE ALGO MÁS?
TENÍA UN HIJO, DE TU EDAD. LE FORZARON A TRABAJAR... HUBO UN ACCIDENTE...
DEBES DEJARME IR.
POLÍTICA Y EMOCIONES NO TIENE LUGAR EN UN GUERRERO. NO SIGNIFICAN NADA. PERMANECE CENTRADO EN TU OBJETIVO.
¡LARBO! LIBERA A MI HIJO. ES TU ÚNICA POSIBILIDAD.
¿QUÉ TIPO DE HOMBRE USARÍA A SU PROPIO HIJO DE REHÉN?
SÓLO UN HIJO PUEDE CONOCER EL CORAZÓN DE SU PADRE...
DEET DEET DEET DEET

KABOOM!

PADRE... ¿POR QUE?
GUARDATE TUS PREGUNTAS

ENTENDÍ LA LECCIÓN DE MI PADRE: LA REFLEXIÓN SE DEBE GUARDAR EN SOLEDAD. UNA VEZ LA BATALLA ESTE GANADA.

MISIÓN COMPLETA. EL GRUPO ANARQUISTA YA NO SUPONE MÁS TIEMPO UNA AMENAZA PARA SUS ALIADOS.
EXCELENTE. HAS VUELTO A DEMOSTRAR TU LEALTAD. ¿PUEDEN EMPEZAR LAS FAMILIAS DIRIGENTES CON SUS PLANES DE INTEGRACIÓN?
SÍ. SE PUEDE COMENZAR LA POSESIÓN DE LAS COLONIAS. LAS CONSTRUCTORAS NO DEBERÍAN ENCONTRAR RESISTENCIA ALGUNA.
Y, BOBA HA COMENZADO SU ENTRENAMIENTO EN ESTA MISIÓN.
DOS FETTS. ME PLACE. ¿CÓMO SE DESENVOLVIÓ EN LA LUCHA?
SUPERÓ MIS EXPECTATIVAS.
MÁNTENME INFORMADO DE SUS PROGRESOS. NOS SERÁ DE UTILIDAD EN LOS DÍAS VENIDEROS.
BOBA, LO HAS HECHO BIEN.
LARBO ME DIJO QUE SU PUEBLO ESTABA LUCHANDO POR SU LIBERTAD. ME HABLÓ DE SU HIJO.
TIENES RAZÓN EN EXAMINAR A TU ENEMIGO, EN BUSCAR SUS MOTIVACIONES. PERO SU LUCHA NO TE IMPORTA -- SIMPATIZAR SOLO TE IMPEDIRÁ COMPLETAR TU MISIÓN.
¿PERO Y SI TENÍA RAZÓN? ¿Y SI SU PUEBLO NECESITABA AYUDA?
TU LEALTAD, TU HONOR -- ES TODO LO QUE IMPORTA. CUANDO ACEPTAS UNA MISIÓN, CUANDO DAS TU PALABRA, ES LO ÚNICO QUE IMPORTA.
CUANDO TE HAGAS UN HOMBRE, DEBES RECORDAR: EN LA BATALLA, NO PUEDE HABER PIEDAD.
FUE ENTONCES CUANDO REALMENTE CONOCÍ EL CORAZÓN DE MI PADRE, Y TODO LO QUE CONTENÍA. Y RECONOCÍ QUE TAMBIÉN ERA EL MÍO..
ESTE ES EL CAMINO DEL GUERRERO.
FIN

CANALLA A PRINCESA, REPORTANDO INFORME DIARIO .. AUNQUE NO SEPA QUE DÍA ES HOY.. CHEWIE MURIÓ YA HACE ALGUNOS MESES, Y ME TIENES EN UNA NAVE DERRUIDA EN BUSCA DE RUMORES EN EL BORDE EXTERIOR.
ME ESTOY ACERCANDO A RAXUS PRIME, Y NO HE VISTO NADA ANÓMALO. ORDENARLE A LANDO QUE ME SACARÁ DE AQUEL CAFÉ EN CORUSCANT HA SIDO UNA PÉRDIDA DE TIEMPO PARA TODOS.
AQUÍ NO HAY NADA EXCEPTO NAVES FANTASMAS
Y LOS RECUERDOS DE GENTE MUERTA
RENACIDOS

KA-KRAKOW!!!
¡¿FETT?!
CHEWIE, LOS ES-CUDOS...
MALDICIÓN... PENSA-RÁS QUE DEBERÍA DEJAR DE HABLAR DE ÉL POR AHORA...
PUEDE QUE ESTÉ PER-DIENDO LA CABEZA, PERO SÉ CUANDO ABAN-DONAR UNA NAVE.
ESTE ES POSIBLE-MENTE MI ÚLTIMO INFORME, PRINCESA

RAXUS PRIME ES UN MUNDO DESGUACE. CUALQUIER COSA ÚTIL YA HA SIDO SALVAGUARDADA.
QUIZÁ DEBERÍA QUEDARME AQUÍ SENTADO Y DEJAR QUE ME MATE.
PORQUE LA ÚNICA MANERA DE ESCAPAR DE AQUÍ, ES CONSTRUIRME UNA NUEVA NAVE ESPACIAL DE LA CHATARRA.
EL TRABAJO TOMA EL DOBLE DE TIEMPO SIN UN COMPAÑERO.
AHORA INCLUSO COGERÍA A TRESPEO
PERO LOS DROIDES, LUKE -- O CUALQUIER OTRO ÚTIL -- ESTÁN EN LA OTRA PARTE DE LA GALAXIA COMBATIENDO A LOS YUUZHAN VONG -- JUNTO A TI.

RECUERDO CUANDO SOLÍA SER ÚTIL
PERO AÚN ME QUEDAN ALGUNOS ASES EN LA MANGA.
SOLO NECESITO ALGO DE TIEMPO PARA JUGARLAS.
Y AÚN SIGO SIENDO LA MANO MÁS RÁPIDA DE LA GALAXIA.

ÚNICAMENTE YO, SOLO, ÚNICAMENTE YO.
¿QUIÈN QUIERE ESTA VEZ MI CABEZA, FETT?

ENTONCES TAN SOLO DEBERÍAS HABERME DISPARADO.
KRAK
QUERÍA COGERTE VIVO. ERROR MÍO.
AAAGH!

QUIZÁ HAYA SEIS O SIETE PERSONAS EN TODA LA GALAXIA...
...QUE PUEDAN VENCER A BOBA FETT EN UNA PELEA JUSTA.
NO SOY UNA DE ELLAS.
PERO YO TAMPOCO JUEGO LIMPIO.
DEEP

ZOOOM!
AAAIIIGH!
EL JETPACK DE FETT SIEMPRE HA SIDO UN POCO ERRÁTICO.
SOLO NECESITABA UN EMPUJÓN EN LA DIRECCIÓN ADECUADA.

CANALLA A PRINCESA .. NO ESTOY SEGURO SI LLEGARAS A RECIBIR ESTE MENSAJE...
...HE ESTADO BUSCANDO DURANTE TODO EL DÍA POR ESTA ROCA Y NO HE ENCONTRADO NADA QUE SE ASEMEJE A UNA NAVE OPERATIVA.
VOY A INTENTAR..
AAAIIGH!
CUANDO VEAS AL WOOKIE, DILE QUE QUIERO MATAROS A AMBOS...
AÚN NO TENGO RESPUESTA PARA ESTO.

UN BASURERO DE CÉLULAS SÓLIDAS DE COMBUSTIBLE. PODRÍA UTILIZAR ALGUNAS DE ELLAS PARA ARRANCAR UNA NAVE.
PERO NO PUEDO IR A CASA SI ESTOY MUERTO.
BTEW
AAAIIEEEEE!!!
BOOM
A VER SI TE RECUPERAS DE ESTA.

CAMINO ALREDEDOR DE MEDIO PLANETA, PARA TAN SOLO ENCONTRAR UN DESGUACE DROIDE.
RESULTA QUE LOS DROIDES AÚN PUEDEN SER DE UTILIDAD -- SI LOS DESGUAZAS. CONSIGO HACERME CON PROVISIONES DE UNA UNIDAD MÉDICA.
ES INCREÍBLE QUE ALGO PUEDE SOBREVIVIR AQUÍ FUERA.
SI NO FUERA POR EL AGUA DE LLUVIA DE LA CÚPULA DE UNA UNIDAD R2, AHORA MISMO ESTARÍA MUERTO.
NO TODO *PERMANECE* MUERTO EN ESTE PLANETA.

CANALLA A PRINCESA, FINALMENTE HE JUNTADO TODAS LAS PIEZAS...
¿ESTABA EMPEZANDO A CREER QUE TODO ESTABA EN MI CABEZA.
QUE QUIZÁS ME HE HAYA PASADO LA ÚLTIMA SEMANA PERSIGUIENDO FANTASMAS.
INTENTANDO MATAR A UN HOMBRE QUE NO PUEDO MATAR

PERO AHORA EMPIEZA A TENER SENTIDO. FETT NO ES UN HOMBRE. ES UN EJÉRCITO.
Y QUIZÁS SIEMPRE HAYA HABIDO MÁS DE UNO.
¿CÓMO ES POSIBLE QUE UN SOLO HOMBRE HAYA HECHO TODAS LAS COSAS QUE DICEN HA HECHO FETT?
¿CÓMO ES POSIBLE QUE UN SOLO HOMBRE PUEDA ENCONTRARME SIN PROBLEMA ALGUNO DONDEQUIERA QUE ESTÉ EN LA GALAXIA?
¿CÓMO ES POSIBLE QUE UN HOMBRE MUERA UNA Y OTRA VEZ?
CIERTO. ¿A QUIÉN QUIERO ENGAÑAR?

ÚNICAMENTE HAY UN
BOBA FETT.

ESTA VEZ, SÉ QUE ERES TÚ. PENSABA QUE ESTABAS RETIRADO, FETT.
ESTABA ABURRIDO DE CONTAR DINERO
¿DEMASIADO MAYOR PARA TRABAJAR SOLO?
ESTOY FORMANDO UN EJÉRCITO PRIVADO, SOLO. ESTO TAN SÓLO ERA UNA PRUEBA PARA LOS NUEVOS RECLUTAS. GRACIAS POR DESECHAR A LOS DÉBILES.
AHORA PUEDES ARRASTRARTE DE VUELTA A CORUSCANT Y CONTARLE A TU ESPOSA QUE LOS MANDALORIANOS HAN VUELTO. TRABAJAMOS AL MEJOR POSTOR.
...Y LOS YONG PARECEN DISPONER DE TODOS LOS CRÉDITOS DE LA GALAXIA.

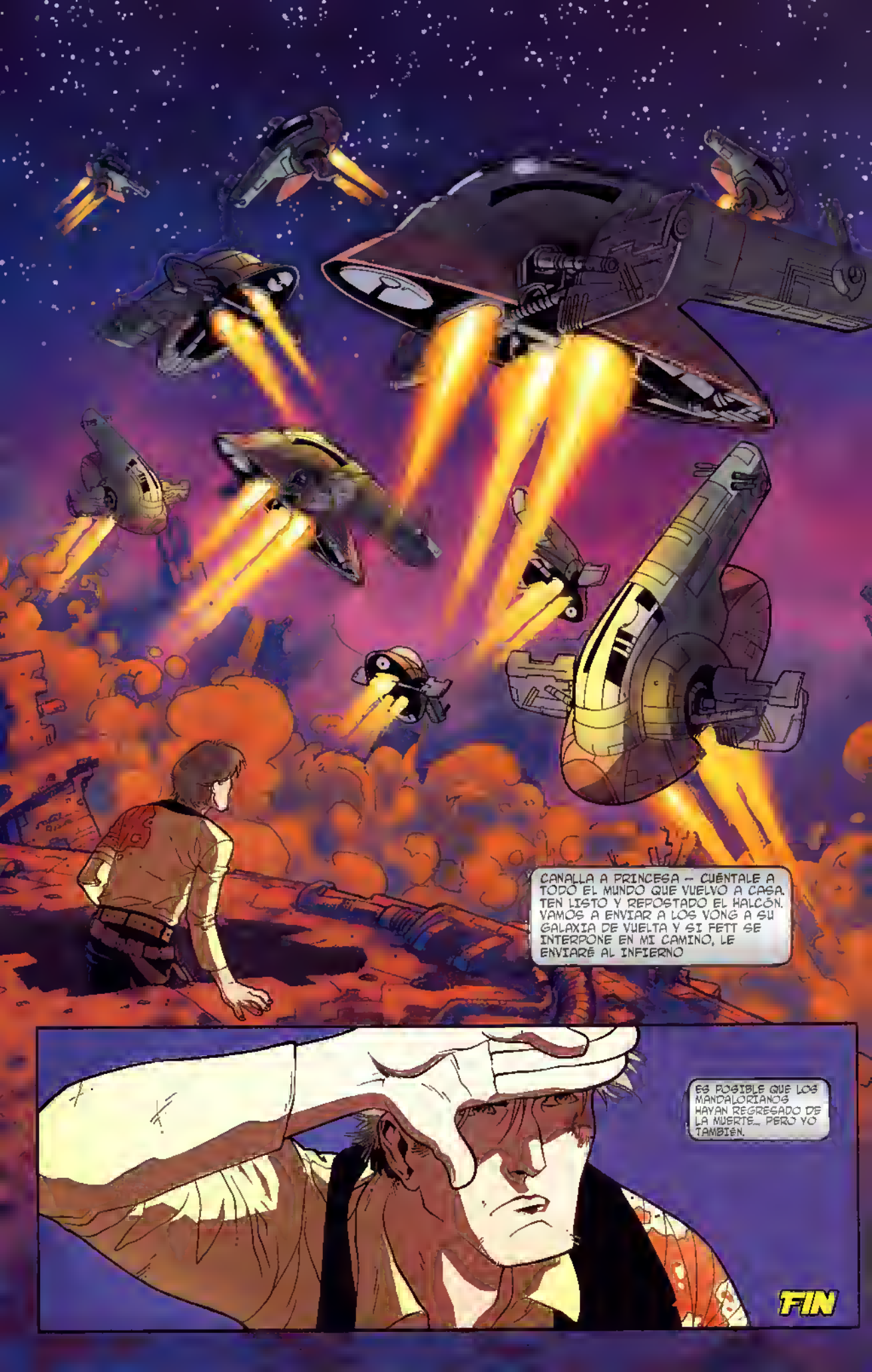
CANALLA A PRINCESA – CUÉNTALE A TODO EL MUNDO QUE VUELVO A CASA. TEN LISTO Y REPOSTADO EL HALCÓN. VAMOS A ENVIAR A LOS VONG A SU GALAXIA DE VUELTA Y SI FETT SE INTERPONE EN MI CAMINO, LE ENVIARÉ AL INFIERNO
ES POSIBLE QUE LOS MANDALORIANOS HAYAN REGRESADO DE LA MUERTE... PERO YO TAMBIÉN.
FIN